

北海道 新篠津村 広報誌
Shirshinotsu Community News

新しのつ

S H I R S H I N O T S U

5 2026
May

No.762

TOPICS

・がん患者等のウィッグなどの 11P
補整具購入費を助成します



広報誌の電子版はこちら
からご覧いただけます

見やすく読みまちがえにくいユニバーサル
デザインフォントを採用しています

UD FONT
by MORISAWA

- 03 まちの話題
- 04 The Year 2026 New Face
- 05 特集：新小1年生の授業風景
- 06 令和8年度新篠津村役場機構図
- 09 後期高齢者医療制度のご案内
- 12 今月のトピックス
- 14 暮らしの情報
- 19 みんなで防災・今どきの青年
- 20 生涯学習ニュース
- 22 イベントカレンダー

今月の表紙

4月7日中学校入学式



今月の表紙は中学校入学式を撮影しました。

公式ホームページ・SNS



新篠津村公式ホームページ
<https://www.vill.shinshinotsu.hokkaido.jp/>

新篠津村公式LINE

<https://page.line.me/750uyzvh?openQrModal=true>



新篠津村公式X
https://twitter.com/shinshinotsu_vl

ご意見・写真を募集しています



今後の改善や見直しにつなげていくために広報誌に対する意見や要望を募集しています。また、広報誌を作成するにあたり、より親しみのあるものとなるよう、掲載する写真を募集しています。左記QRコードより、回答・応募をよろしくお願いたします。

各施設の連絡先 Contact

- ▶ 新篠津村役場 …… ☎ 57-2111(代表)
- ▶ 地域包括支援センター … ☎ 58-3363
- ▶ 社会福祉協議会 …………… ☎ 58-3335
- ▶ 自治センター …………… ☎ 57-2011
- ▶ B&G体育館 …………… ☎ 58-3160

お悩みの相談 Consultation counter

- ▶ 地域包括支援センター(高齢者の医療や介護など)
☎ 58-3363(保健センター内)
- ▶ 子育て世代包括支援センター(妊娠や出産など)
☎ 57-2111(役場保健予防係)
- ▶ 心配ごと相談所(生活上の悩みや困りごと)
※毎月第3月曜日 9:30~12時のみ
☎ 090-9439-6550

救急医療電話相談

救急車の利用や医療機関への受診を迷ったときなど、24時間年中無休で看護師からアドバイスを受けられます。

救急安心センターさっぽろ #7119

※ 土日・祝日の江別市および岩見沢市の緊急当番医については「イベントカレンダー」をご確認ください。

新篠津村の人口(令和8年4月1日時点)

	2,666人(前月比：-17人)
人口	男性 1,290人(前月比：-7人)
	女性 1,376人(前月比：-10人)
世帯	1,347世帯(前月比：-1世帯)

「ここにしかない星空体験を—— ”しんしのつ天文台”オープン

4月16日、しんしのつ天文台が今年度の運用を開始しました。今年度より開館日時や利用料等の運営体制が改定され、オープン初日は予約利用の方限定で、2組6名の方が星空の観望を楽しみました。

観望に訪れた方は、天文台スタッフから星空や宇宙、天体の説明を受け、望遠鏡を覗くと「なにこれ！すごい！」と普段見ることのできない天体に魅了されていました。



子どもたちに貴重な体験を—— 新小4年生～6年生”ふ化盆おろし”を体験

3月30日、新小4年生～6年生計20人がしのつ湖で2000万粒のわかさぎ受精卵のふ化盆おろし作業を体験しました。

わかさぎの卵は、道東の網走から入手。児童たちは、木の繊維が無数に張られた木枠（ふ化盆）を使い、水槽に浮いている卵をすくう作業を繰り返していました。その後、木枠を入れた鉄かごをゆっくり湖へ沈め、卵は3週間程度

でふ化します。ふ化盆おろしは、冬の観光スポット「しのつ湖わかさぎ釣り」を多くの人に楽しんでもらうため、昭和59年から長年実施しています。

児童たちは、初めて見るわかさぎの卵に興味津々な様子で作業に取り組んでいました。



商工会女性部“交通安全お守り鈴”を小学校へ贈呈 “車椅子”を村へ寄贈

3月18日、商工会女性部から小学校へ交通安全お守り鈴が贈呈されました。また同日、役場において、商工会女性部から村へ車椅子が寄贈されました。

このお守りの贈呈は、商工会の女性部が昭和57年から毎年行っている活動です。新入生の交通安全を願って光明寺で祈祷された手作りの鈴を小学校に贈呈。入学の記念品として渡されています。



また、車椅子については「歩行が困難な方などが役場に來られた際にはぜひ活用して欲しいです」と笑顔で話していました。



令和8年度 新篠津村役場機構図および
各学校関係者新任紹介は個人情報保護
により削除しました。

新1年生の



しなの市小学校

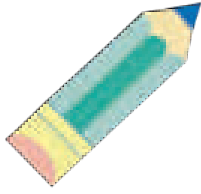

授業風景

✓ 将来の夢 聞いてみました!



ひやくくん マジックの人
そうた(奏汰)くん 逃走中のハンター
はるねちゃん 消防士
そうた(聡太)くん 高校の先生
ひなとくん ゲームクリエイター
ゆいとくん 野球選手

あるとくん ケーキ屋さん
はやとくん 警察官
えみりちゃん ケーキ屋さん
かなちゃん メイク屋さん
ようくん くつ屋さん



今年度の新小の新入生は、男子6名、女子3名の計11名です。取材当日、この日の2時間目は「算数」の授業。授業では先生の話しを真剣に聞き、そして元気な返事。もう立派な1年生ですね。6年間、色々なことを勉強していきましょう!



令和8年度 新篠津村役場機構図および
各学校関係者新任紹介は個人情報保護
により削除しました。

令和8年度 新篠津村役場機構図および
各学校関係者新任紹介は個人情報保護
により削除しました。

村民駐車場の利用について 無断駐車が増えています！

お願い

村では公共交通機関利用の利便性向上のため、JR函館本線の上幌向駅(岩見沢市)近隣に村民駐車場を整備し、通勤や通学などで電車を利用する村民へ有料(短期利用の場合は無料)で貸し出しを行っています。

近頃、契約利用者より無断駐車(無断駐車)の報告が増えています。無断駐車は、駐車場を利用している方にとって大変迷惑な行為です。契約者以外の利用はご遠慮ください。

また、無断駐車を発見した場合は、役場企画政策課まで、車の特徴やナンバー等をご連絡いただきますようお願い致します。

皆さまが安心して駐車場をご利用いただけるようご協力をお願い致します。

概要

場所：岩見沢市上幌向北1条4丁目720番地区
区画数：31区画

料金：夏期(4月から11月まで)月額2,000円、冬期(12月から3月まで)月額3,000円



←村民駐車場の周辺地図



問合せ

役場企画政策課企画係 ☎ 0126-57-2111 (内線：241・243)

その他

数日間の短期利用も受け付けています。詳しくは担当までお問い合わせください。

村公式LINEの 受信設定はお済ですか？

新篠津村LINE公式アカウントでは、防災無線の放送内容をはじめ「お悔み」「イベント」「防災情報」など、様々な情報をお届けしています。村公式LINEは、受信内容が変わる「住民モード」「観光モード」の2種類をご用意。登録者は必要に応じて受信設定をお願い致します。

受信設定の方法

※ 変更した受信設定が有効になるまで通常1～3日程度かかります。



- ①村公式アカウントのトーク画面にて、左の図のメニューを表示させる。
- ②メニュー右下の「受信設定」を押し、表示された指示に従って変更してください。

※ 住民モード：HPの更新情報、防災無線の放送内容、お悔みなどを配信
観光モード：観光やイベント情報、ふるさと納税、メディア情報などを配信

友だち登録の方法

カメラアプリで下記QRコードを読み取り、

左のアイコン
または

「友だち追加」をタップ！



後 期 高 齢 者

医 療 制 度

のご案内

— 保険料率が変わります —

- ・後期高齢者医療保険料は、2年ごとに改定されます。令和8・9年度の新しい保険料は次のとおりです。また、今年度から子ども・子育て支援金制度が施行されることに伴い、医療分の保険料とは別に子ども分の保険料率が算定されます。
- ・保険料額は被保険者ごとに計算され、被保険者が等しく負担する「均等割額」と所得に応じて負担する「所得割額」の合計額が保険料です。

昨年度以前との比較

		令和6・7年度	令和8・9年度	差
医療分	均等割（被保険者全員が等しく負担）	52,953円 / 年	59,963円 / 年	7,010円増
	所得割（所得に応じて負担）	11.79% / 年	11.61% / 年	0.18 [*] 円減
	限度額（1年間の医療分保険料の上限額）	80万円	85万円	5万円増
子ども分	均等割（被保険者全員が等しく負担）	—	1,364円 / 年	—
	所得割（所得に応じて負担）	—	0.28% / 年	—
	限度額（1年間の子ども分保険料の上限額）	—	21,000円	—

※令和9年度の子ども分保険料率は今年度中に決定されます。

保険料の計算方法

医療分年間保険料 + 子ども分年間保険料 = 1年間の保険料

【医療分】	均等割 59,963円	+	所得割 (前年所得-43万円)×11.61%	=	年間保険料 限度額 85万円
【子ども分】	均等割 1,364円	+	所得割 (前年所得-43万円)×0.28%	=	年間保険料 限度額 21,000円

保険料の軽減 ※申請は不要です

所得の低い世帯や会社の健康保険などの扶養に入っていた場合に軽減される制度があります。詳細は6月に村から送られる「保険料額決定通知書」でご確認ください。

1. 均等割の軽減

被保険者と世帯主の所得の合計で判定します。要件にあてはまる場合は、所得に応じて均等割額が減額されます。

2. 被用者保険の被扶養者だった方の軽減

後期高齢者医療制度加入時点で会社の健康保険などの被扶養者だった方は、負担軽減特別措置として所得割がかからず、加入後2年以内の期間は均等割が5割減額されます。(医療分59,963円→29,981円/子ども分1,364円→682円)

※令和8年度の保険料額は、6月に個別にお知らせします。

問合せ

北海道後期高齢者医療広域連合 ☎ 011-290-5601 / 住民課国保医療係 ☎ 57-2111(343)

内線

医療費助成制度のお知らせ

問合せ：住民課国保医療係 ☎ 57-2111(内線341)

村では、次に該当する方が適切な医療を受けられるよう医療費の全部または一部を助成しています。

区分	重度心身障がい者	ひとり親家庭等	乳幼児等
助成対象	<ul style="list-style-type: none"> ・身体障害者手帳の交付を受け、障がい等級が1～2級の方(内部障害は1～3級) ・療育手帳の交付を受け、区分がA判定の方 ・精神障害者保健福祉手帳の交付を受け、障がい等級が1級の方 	ひとり親家庭等の18歳(到達後年度末)までの児童とその親(大学進学等により親の扶養を継続される方は、申請により20歳の誕生日末まで)	0歳から18歳(到達後年度末)までの乳幼児等
助成範囲	入院、通院、訪問看護(精神障がいのある方は入院を除く)	親：入院、訪問看護のみ 児童：入院、通院、訪問看護	入院、通院、訪問看護
自己負担	0歳～18歳 (到達後年度末まで)	医療費の全額無料(窓口無料)	
	課税世帯	医療費の1割	
	非課税世帯	初診時一部負担金 (医科：580円 歯科：510円 柔整：270円)	

※身体障害者手帳3級の方は、心臓、腎臓、呼吸器、ぼうこう、直腸、小腸、ヒト免疫不全ウイルスによる免疫または肝臓の機能障害(内部障害)に限ります。

※重度心身障がい者・ひとり親家庭等医療費対象者で18歳以上の方は所得制限があります。

※保険適用外(健診費用、予防接種、薬容器代、入院時食事代等)は、助成の対象となりません。

助成を受けるためには

各医療費助成を受けるためには、事前に「受給者証」の交付を受ける必要があります。申請に必要なものなどについては、お問合せください。

すでに、受給者証をお持ちの方は、更新手続きは不要です。次年度の資格審査をおこない、継続して助成の対象となる方には7月下旬に新しい受給者証を郵送します。

医療費払い戻しの申請について

受給者証を忘れたり、道外の医療機関を受診した場合は、医療機関窓口で自己負担金を支払う必要があります。このとき支払った自己負担金は、申請により払い戻しをしています。申請は、領収書をご用意のうえ、住民課国保医療係で手続きをおこなってください。

小・中学校の管理下で負傷した場合の注意点

児童等が小・中学校の管理下で負傷等をした場合の医療費については(財)日本スポーツ振興センターの災害給付金の対象となります。

(自己負担3割の場合においては、自己負担額が1,500円以上となる場合が対象)

この場合は申請により後日給付がありますので、本助成も受けてしまうと二重受給になってしまうため、受診等の際には受給者証を提示せずに、一旦3割分を自己負担していただくようお願いします。

がん患者等のウィッグなどの 補整具購入費を助成します

村では、がん等の治療や傷病による外見の変化に悩む方の生活の質の向上を図り、安心して社会生活が送れるよう支援するため、外見の変化を補うための補整具の購入にかかる経費を助成します。

補整具区分	補助の対象となる補整具等	助成金額	回数
ウィッグ	ウィッグ、毛つき帽子、装着時に皮膚を保護するためのネット等	50,000円	1回
胸部補整具	補整下着、補整パッド(左右1回ずつ)	5,000円	1回
エピテーゼ	体の部位を補完する人工物(人工乳房、人工乳頭など)乳房等左右あるものについては、左右1回ずつ	50,000円	1回

● 助成対象者

- ① 申請日時点で新篠津村に住民登録をしている方
- ② がん等の治療や傷病による外見の変化により、補整具を必要とする方
(男性型・女性型または加齢による脱毛症、手術により頭髪を剃る場合は除く)
- ③ 他の法令等に基づく同種の助成、給付を受けていない方

● 助成回数

1人につき、補整具区分ごとにそれぞれ1回限り。ただし、がんの再発等により診断が異なる場合は再度助成をおこないます。

対象者が子ども(18歳まで)の場合は、補整具区分ごとにそれぞれ毎年度につき1回を限度として助成します。

● 申請期限

対象補整具を購入した日の翌日から1年以内

● 申請方法

次の書類を提出してください。①の様式は保健予防係窓口または村ホームページからダウンロードできます。

- ① 新篠津村がん患者等アピアランスケア支援事業助成金交付申請書兼請求書
- ② 補整具等の購入金額・明細がわかる領収書等の原本
- ③ 病名・疾患の治療に関する書類の写し(治療方針計画書、診療明細書など)
- ④ 振込口座を確認できる書類の写し(通帳のコピー等)
- ⑤ 申請者の本人確認書類(運転免許証、マイナンバーカード等)の写し

問合せ：住民課保健予防係 ☎ 57-2111



詳細はこちら

今月のトピックス



News

01

はばたけ高校生応援支援金申請のご案内

問合せ

教育委員会学校教育係

対象者

高等学校、特別支援学校(高等部に限る)および高等専門学校(第3学年までとする)に在学している生徒の保護者等(保護者等は村内に住所を有すること)

支給額

高校生1人につき月額5,000円
年2回支給(口座振込み)
4月～9月分は9月末まで、10月～3月分は3月末までに支給します。

申請期限

6月26日(金)まで

申請方法

申請書に必要事項を記入し、次の添付書類①②とともに提出してください。

※申請用紙は、該当となる世帯に郵送済みです。

①在学証明書(在学する高等学校から証明書の交付を受けてください。)

②住民票の写し(申請者および同一世帯に属する方の住民票の写し)

※申請書に公簿閲覧の同意をいただける場合は省略できます。



News

02

自宅から病院まで無料送迎します

問合せ

すこやかクリニック新篠津

「しんしのつ村歯科診療所」「すこやかクリニック新篠津」では、病院の利用をやすくするため、ご自宅から病院まで送迎する無料サービスを行っています。ご利用の際は事前に電話でご予約ください。

予約電話

- ▶すこやかクリニック新篠津 ☎ 57-2334
平日14時～17時(土日祝を除く)
※予約締め切りは前日の17時まで
- ▶ご利用日・お名前・世帯主・住所(自治会名)・電話番号をお伝えください。

医療機関

- ①すこやかクリニック新篠津 ☎ 57-2334
診療時間：平日9時～17時(昼休み12時～14時)・土曜日9時～12時
休診日：日曜・祝日・年末年始
- ②しんしのつ村歯科診療所 ☎ 39-2118
診療時間：平日9時30分～19時(昼休み12時30分～14時)・土曜日9時30分～12時30分(不定休)
休診日：日曜・祝日・年末年始

その他

運行時間経路について

- 第1・2・5・中央方面：9時10分～9時40分
- 第3・4方面：10時10分～10時40分

新篠津村周遊型謎解きスタート！

問合せ
商工観光係

● 新篠津村周遊型謎解き「おこめちゃんとそらみちゃんと新篠津の宝物」が5月1日よりスタートします。村をめぐるながら謎解きをしていくゲームとなりますので、道の駅しんしのつにあるパンフレットを手に取り、ぜひご参加ください。

期間 9月30日(水)まで

費用 無料(道の駅しんしのつにあるパンフレットを使用しご参加ください。)

詳細 村内に掲示してあるポスターまたは村HPをご覧ください。



令和8年度の介護保険料について

問合せ
高齢者介護係

65歳以上の方の介護保険料は3年ごとに見直しています。令和8年度は3年目の年ではありますが、介護保険料に関わる変更がありますのでお知らせします。

住民税の給与所得控除が、55万円から65万円に変更となりますが、介護保険運営に影響がでないよう、令和8年度に限り、控除額等は令和7年度と同様の計算式を用います。また、物価上昇等に伴い、老齢基礎年金等が増額されることから、介護保険料算定のなかで一部の基準としている額が、従来の「80.9万円」から「82.65万円」へ変更となります。

個人ごとの介護保険料は6月中旬頃、郵送でお知らせします。

〈略語〉

課：住民税課税
非：住民税非課税
基：基準所得金額
計：合計所得金額
公：公的年金等収入額

所得段階別年間保険料

所得段階	対象者	令和8年度
1	・生活保護受給者 ・老齢福祉年金受給者で世帯全員 非 ・世帯全員 非 (公 + 計 82.65万円以下)	32,700円 軽減後 20,500円
2	・世帯全員 非 (公 + 計 82.65万円超120万円以下)	49,300円 軽減後 34,900円
3	・世帯全員 非 (公 + 計 120万円超)	49,600円 軽減後 49,300円
4	・本人 非 (世帯に課税者がいる) (公 + 計 82.65万円以下)	64,800円
5	・本人 非 (世帯に課税者がいる) (公 + 計 82.65万円超)	72,000円
6	・本人が 課 で 計 が 基 120万円未満	86,400円
7	・本人が 課 で 計 が 基 120万円以上210万円未満	93,600円
8	・本人が 課 で 計 が 基 210万円以上320万円未満	108,000円
9	・本人が 課 で 計 が 基 320万円以上420万円未満	122,400円
10	・本人が 課 で 計 が 基 420万円以上520万円未満	136,800円
11	・本人が 課 で 計 が 基 520万円以上620万円未満	151,200円
12	・本人が 課 で 計 が 基 620万円以上720万円未満	165,600円
13	・本人が 課 で 計 が 基 720万円以上	172,800円

基準

くらしの情報



お知らせ表示

日:日時	所:場所
¥:費用	期:期間
内:内容	対:対象
申:申込	他:その他
定:定員	持:持ち物
詳:詳細	問:問合せ

税務係

令和8年度自動車税の納期限について

期 6月1日(月)まで
 所 金融機関、コンビニエンスストアなど(クレジットカード納税、スマホアプリ納税も利用できます。)
 詳 納税通知書に同封のリーフレットをご覧ください。
 問 ①課税について…札幌道税事務所自動車税部 ☎011・746・1190(自動音声)
 ②納税について…石狩振興局納税課 ☎011・281・7910

企画係

一定面積以上の土地取引には届出を

土地の売買・賃借・交換・営業譲渡など、一定面積以上の土地取引に係る契約をした場合には、国土利用計画法の規定により、その土地が所在する市町村に届出が必ずです。

- 対 ①市街化区域2千㎡以上
 ②市街化区域以外の都市計画区域内5千㎡以上
 ③都市計画区域外1万㎡以上
 期 契約締結日から2週間以内
 内 提出書類は①〜⑥の各3部
 ① 土地売買等届出書
 ② 土地売買等契約書の写し
 ③ 土地の位置を明らかにした縮尺5万分の1以上の地形図
 ④ 土地およびその付近の状況を明らかにした5千分の1以上の図面
 ⑤ 土地の形状を明らかにした図面
 ⑥ 委任状(代理人が届出する場合)

商工観光係

はかり(特定計量器)をお持ちの方へ

他 届出をしないと法律で罰せられることがあります。
 申 企画政策課企画係
 詳 提出様式などは下記QRコードから村HPをご覧ください。



今年度は2年に1度の取引・証明用「はかり」の定期検査の年です。お米や野菜を出荷、飲食物の詰め込みを行う際に使用する「はかり」をお持ちの方は、定期的に検査を受けなければ、取引証明に使用することはできません。

- 日 5月21日(木)午後
 所 保健センター車庫予定
 対 小型はかり(1ト未満)
 ① お米の宅配・販売等で使用するもの
 ② 薬局等の調剤用
 ③ 精肉店・鮮魚店・惣菜店などで、

基準適合証印



検定証印



定期検査済証印
(北海道の例)

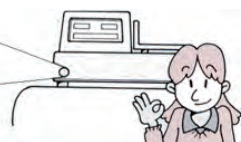

販売時に使用するもの
 ④ 診療所や学校で使用する体重計
 期 5月8日(金)まで
 申 企画政策課商工観光係まで電話で申し込み。後日、対象者へ検査通知書を送付し、検査時間・手数料などをお知らせします。
 村HPをご覧ください。



旬のアスパラはいかがですか?道内各地の新鮮なアスパラをお届けする、北海道アスパラのカタログの申し込みを各種受け付け中です。窓口ではタブレットによるペーパーレスでの申し込みができ、お支払い方法も現金またはキャッシュレス決済が選べます。ぜひご利用ください。

情報化推進係

初心者向け
スマホ教室のご案内

スマホの操作が苦手な方、使ったことのない方、持っていない方におすすめてです。講師3名体制で今年もしっかりサポートしますのでお気軽にご参加ください。
日 5月11日(月) 13時30分～15時30分
所 役場2階2号会議室
内 ①スマートフォンボタンの操作と画面の見方②文字入力の方法とキープメモ
定 10名(先着順) **料** 無料
申 役場へ「スマホ教室の申込み」と電話で予約してください。



戸籍年金係

不審な電話やメール
偽サイト等にご注意を

日本年金機構の職員を装った不審な電話やメール、SNSアカウ

ント、訪問などが確認されていますのでご注意ください。
 年金機構の職員が電話や訪問により預貯金額や口座番号、職業、家族構成等を聞くことはありません。職員および委託事業者が訪問をする場合は、必ず日本年金機構発行の写真付き身分証明書を提示します。

また、訪問により現金を預かる場合は必ず年金機構の職員が自宅へ訪問し、その場で「領収証書」を発行します。委託事業者が現金を回収することはありません。
詳 下記QRコードから日本年金機構HPをご覧ください。



福祉係

5月5日から11日は
児童福祉週間です

毎年5月5日の「こどもの日」を中心に、子どもを取り巻く様々な問題へ、社会の関心を高めるため「児童福祉週間」が定められています。家庭での親子のふれあいや地域での子どもの健全育成、児童虐待問題や児童の権利について社会全体で考えてみましょう。
令和8年度児童福祉週間標語
 いこうぜ！ みんな キラキラのあしたへゴーゴー！ (山下旭陽さん6歳香川県)

民生委員児童委員
活動強化週間

毎年5月12日から18日までは「民生委員児童委員活動強化週間」です。村内の全地区に担当委員がいますので、お気軽にご相談ください。
内 在宅生活に関すること、暮らしのこと、家族関係のこと、育児・教育のことなど

住民生活係

紙おむつ用ごみ袋
支給事業のお知らせ

在宅で暮らしている要介護者および障がいのある方に、無料で紙おむつ用のごみ袋を支給しています。対象となる方は、申請書に必要事項を記入し提出してください。
対 以下①～③のいずれかの区分に該当し、在宅で常時紙おむつを使用している方
① 要介護3・4・5の認定を受けている方
② 身体障害者手帳1級または2級療育手帳A、精神障害者保健福祉手帳1級のいずれかの認定を受けている方
③ 障害者の日常生活および社会生活を総合的に支援するための法律に基づく日常生活用具給付等事業に係る紙おむつの給付を受けてい

「新篠津村開村130年記念誌」
の誤りについてお詫びと訂正

「新篠津村開村130年記念誌」において、右記のとおり記載漏れおよび表記に誤りがありました。関係者の皆さま、読者の皆さまにお詫び申し上げます。なお、広報誌掲載ページにつきましては、取り外し可能な「保存版」となります。読者の皆さまにおかれまして、既に配布しております記念誌に差し込み保存をしていただきますようお願い申し上げます。

【P72・73～叙勲・褒章】

ページ	訂正箇所	誤	正
72	2段目、19行目	未掲載	横山 良治 勲六等単光旭日章 平成9年11月3日 (産業開発功労)
73	3段目、1行目	未掲載	今田 義春 旭日単光章 平成30年11月3日 (中小企業振興功労)
73	3段目、21行目	未掲載	清水 定雄 瑞宝双光章 令和8年1月1日 (郵政功労)

【P96・97～新篠津村 村の沿革 2015年から2025年】

ページ	訂正箇所	誤	正
97	3段目(出来事) 10行目 2019年 平成31年4月16日 ・村議会議員選挙告示	(無投票)	削除

る方
村HPをご覧ください。

保健予防係

すくすくママサロンのご案内

妊娠・出産・子育てについて、助産師による相談やミニ講話を行います。

ママ同士でおしゃべりしたり、ほっとできる時間を一緒に過ごしませんか？

日 5月13日(水) 10時～11時30分

所 保健センター

対 妊娠中の方、子育て中の方
申 不要

内 哺乳・食事のお悩みなんでも相談会

詳 下記QRコードからご覧ください。



男性に対するHPVワクチン 任意接種費用助成

HPV(ヒトパピローマウイルス)の感染を防ぐ目的に、中学生から高校1年生の女子が定期接種で実施している予防接種です。男性も接種することで、感染による病気(肛門がんなど)を予防することができ、この接種費用を村で助成します。

対 中学校1年生～高校1年生の男子

所 委託契約医療機関

料 無料(2回または3回接種)

詳 下記QRコードから
らご覧ください。



6月・7月の総合 健診のご案内

生活習慣病の早期発見、ご自分の健康状態を確認するため、年一回の健康診査をおすすめします。

日 ①6月18日(木)

②7月8日(水)・7月9日(木)

※全日程、受付は7時開始

所 保健センター

内 健診項目

全日程可能：特定健診(基本健診・後期高齢者健診)、各種がん検診(胃・肺X.P・大腸・前立腺)、エキノコックス、肝炎、ピロリ菌

こつこつサークル新メンバー募集!

平成15年から自主グループとして活動している「こつこつサークル」では、新しい仲間を募集しています。「外に出るきっかけがほしい」「誰かとおしゃべりしたい」「楽しく体を動かしたい」そんな思いがある方は、ぜひ一度見学してみませんか。

椅子に座りながら体操をするので、体力に自信がない方や初めての方も安心して参加いただけます。

日 月2回(月曜日)

所 自治センター 大ホール

料 年間600円

問



その他：歯周病検診・後期高齢者
歯科健診(7月8日のみ)、乳・子宮頸がん検診(7月9日のみ)
期 ①6月総合健診：5月7日(木)～5月22日(金)まで
②7月総合健診：5月25日(月)～6月12日(金)まで
他 託児あり(事前予約制)
申 保健予防係まで電話または下記QRコードから申込みください。
詳 広報4月号または村HPをご覧ください。



中小・小規模事業者賃上げ 環境整備支援補助金のご案内

北海道では、エネルギー価格高止まり等の影響を受けている中小・小規模事業者の生産性向上等を図り、持続的な賃上げに踏み出せる環境を整備するため、経営改善に資する経費を支援します。

内 賃上げに取り組む道内の中小・小規模事業者等(みなし大企業を除く)

期 5月上旬頃からを予定

詳 補助内容等は右記QRコードから北海道HPをご覧ください。



問 北海道経済部地域経済局 中小企業課経営支援係 ☎011-204-5331

歯周病検診のお知らせ

歯周病は、歯を失う最大の原因であり、心臓病・糖尿病・肺炎など全身疾患とも深く関係しています。いつまでもおいしく食べて元気に過ごすために、歯科検診を受けて歯周病を予防しましょう。

対 ①令和8年4月1日時点で20・30・40・50・60・70歳の方（対象の方には個別に案内を送付）
②妊娠中の方（母子手帳交付時に案内）

※ 無料（治療が必要な場合は別途費用がかかります。）

内 問診、口腔内検査（歯や歯肉の状況、歯石の有無、清掃状態など）、結果の説明

所 しんしのつ村歯科診療所

申 ①個別…実施機関に直接申し込み ☎39・2118

②集団…総合健診（6月・7月・11月）と同時に申し込み ☎57・2111

後期高齢者歯科健診のお知らせ

後期高齢者医療に加入されている方は、年一回歯科健診を受けることができます。

対 受診日において後期高齢者医療の被保険者の方（75歳以上）

※ただし、長期入院中の方、施設等への入所者の方などは対象外。
※ 無料（治療が必要な場合は別途費用がかかります。）

内 問診、口腔内検査（歯の状態、かみ合わせ、口腔衛生状況、口腔乾燥、歯周組織の状況）、結果の説明

所 しんしのつ村歯科診療所

申 ①住民課保健予防係に受診券を申請し実施機関に直接申し込み ☎39・2118

②総合健診（6月・7月・11月）と同時に申し込み ☎57・2111



不育症治療費助成事業のお知らせ

不育症に関する治療や検査を受けている方の経済的負担を軽減するため、北海道の補助金に加え、市の助成事業を実施しています。

詳 下記QRコードからご覧ください。



不妊治療費助成事業のお知らせ

不妊治療を受けている方の経済的負担の軽減を目的に村では助成事業を実施しています。

詳 下記QRコードからご覧ください。



月新水道企業団

水道管漏水の早期発見にご協力ください



月新水道企業団では、水道管漏水の早期発見に努めています。お住まいの地域で「もしかしたら漏水では？」と思われる箇所がありましたら、ご一報くださいますようお願いいたします。

内 漏水発見のポイント

- ・雨が降った後に、ずっと同じ場所に水が溜まっている。
- ・最近、水の出が弱くなった気がする。

問 月新水道企業団 ☎53・2365

自衛官等採用試験について

- ①自衛官候補生（18歳以上33歳未満）年間を通じ受け付けています。
- ②予備自衛官補
 - ▶一般：18歳以上52歳未満の方
 - ▶技能：18歳以上55歳未満で国家免許資格等を有する方
 ※一般の社会人や学生などの自衛官未経験者が予備自衛官となる制度です。

問 自衛隊札幌地方協力本部江別地域事務所
☎011-383-8955
または役場住民課
住民生活係



自衛隊札幌地方協力本部HP



メールでのお問合せ

上水道事業会計 令和8年度予算概要

令和8年第一回月新水道企業団
議定会例会において、次のとおり
令和8年度予算が可決されました。

(単位…千円)

○収益的収入および支出
〈収入〉予定額 194,336

科目	収入額
営業収益	165,847
営業外収益	28,489

〈支出〉予定額 217,570

科目	支出額
営業費用	212,961
営業外費用	4,509
予備費	100

○資本的収入および支出
〈収入〉予定額 5,562

科目	収入額
工事補償金	5,560
出資金	2

〈支出〉予定額 23,599

科目	支出額
建設改良費	18,294
企業債償還金	5,305

※資本的収入額が資本的支出額に
対して不足する額1803万7千
円は、当年度分損益勘定留保資金
で補てんします。
月新水道企業団(月形町役場
内) ☎ 53・2365



地域包括支援センター
紅露

認知症になってからも、できることを大切に

村では、認知症になってからも、これまで通り住み慣れた地域で安心して暮らし続けられるよう、様々な取り組みを進めています。その一つとして、認知症と診断された方々や、物忘れが気になり不安を抱えている方々にお話を伺う機会を設けました。

お話の中で印象的だったのは「自分のことはできる限り自分で続けたい」という思いを多くの方が語っていたことです。また「家族に助けられてありがたい」と、家族や周囲の人への感謝の気持ちを丁寧に伝えてくださる姿もありました。実際に、食器洗いや洗濯、自分の身の回りのことを、これまでと変わらず続けている方もたくさんいらっしゃいます。

認知症というと「何もわからなくなる」「何もできなくなる」というイメージを持たれがちですが、今回のお話からは、できることを大切にしながら、日々の暮らしを自分らしく続けている姿が見えてきました。中には「自分と同じように困っている人がいたら、声を

かけてあげたい」と話してくださる方もおり、私たちがその思いを理解し支え合うことが大切です。

もし「最近物忘れが増えて心配」「家族としてどう関わればいいのか迷っている」など、気になることがあれば、どうぞ地域包括支援センターへお気軽にお越しください。素朴な疑問や小さな心配ごとでも大丈夫です。一人一人の気持ちに寄り添いながら、一緒に考え、よりよい方法を探していきます。

最後に、お話を聞かせてくださったご本人やご家族の皆さま、本当にありがとうございました。これからも、皆さんの声を大切にしながら、安心して暮らせる地域を目指して取り組んでいきたいと思っております。

■ 認知症の相談は
地域包括支援センターへ
☎ 58-3363





みんなであー



— 提供 —

新篠津村自主防災組織連絡会



3月20日から21日にかけて発生した低気圧により、朝方から道内各地で長時間の停電が発生しました。新篠津村の長時間停電地域では、早朝4時頃から11時半前後まで約7時間以上の停電となりました。

当日の朝方はマイナス気温で暖房が必要でした。また、日の出も5時半過ぎです。暗闇の環境の中での生活を余儀なくされたものと思います。

冬場での長時間の停電に暖房や照明用具等を事前に備えていた方は乗り越えていただいたものと思っておりますが、もし備えていなかった方はどのように過ごされたのでしょうか。村では自治センターを停電復旧までの間、一時避難所とし

て開放されましたが、その後停電が復旧され避難所は解除されました。今回の長期停電で冬場の備えについて、何が必要か再確認をすることができたと思います。

今回のような長期停電の経験は、平成30年9月6日3時8分発生 of 北海道胆振東部地震です。全道全域で停電となった「ブラックアウト」は一部復旧で7時間、全域復旧までに45時間を要しました。

夏場と冬場での停電による影響は異なりますので、それぞれの季節に合わせた停電対策と備えを今回の経験を踏まえ家族や地域の皆さんで話し合っていたきたいと思えます。

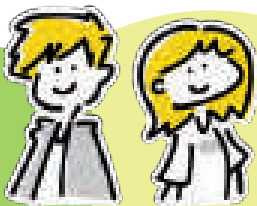

いまの青年

Vol.447

第82回 通常総会

3月23日、自治センターにて「第82回通常総会」が開催されました。

今回の総会では例年通りの報告事項・議案等について話しました。

年々団員数が減ってきている新篠津村青年団ですが、役員の方で「少し行事を減らしていかないか、違う形でもっと盛り上げていきたい」という話があったのでそれを役員から一般団員に向けて再度説明し、今後の活動をより良いものにしていくために意見や質問をいただきました。

今年度も各行事を盛り上げるために団員全員で協力し、楽しく活動していきます！

令和8年度 役員紹介

団長：若松悠矢 副団長：南部康太郎
事務局長：白木魁人
文化：堤朔也 体育：鈴木瞬
広報：森山翔



令和8年度 健康ポイント付与対象事業

所管	対象事業	ポイント		
住民課	基本健診・特定健診・後期高齢者健診	受診1回	2ポイント	
	肺・胃・大腸・乳・子宮がん検診		各2ポイント	
	ピロリ菌検査		1ポイント	
	歯科検診			
	特定保健指導	初回面接 6ヵ月評価面接	2ポイント	
	元気アップ教室・癒しと健康のYOGA	参加1回	2ポイント	
	健康づくりに関する講演会			
介護予防運動自主グループ活動 ①いきいき百歳体操自主グループ・こっこつサークル②歩む会③かみかみ体操グループ		①3ポイント ②2ポイント ③1ポイント		
教育委員会	水泳教室	参加1回	2ポイント	
	水中運動教室			
	健康づくりスポーツ教室			
	村民水泳記録会			
	だれでもマラソン大会			
	だれでもスポーツ大会			
	自治区対抗スポーツ大会			
	ふれあい学園			
	ふれあい塾			
	伝承あそび教室	利用1回	1ポイント	
	上記以外のB&G体育館およびプール利用者			

詳細は村ホームページをご覧ください。



↑令和7年10月“ふれあい塾”の様子

ふれあい塾生・サポーター大募集!

「ふれあい塾」とは村内に住む方が新篠津小学校の児童と作物の栽培や昔の遊びを通して、一緒に触れ合う活動です。

純真な子どもたちに伝統を伝えたり、楽しんだりしてみませんか?
(現在17名の塾生・サポーターが登録されています。)

● 対象

村内在住の方(65歳以上の方は塾生、それ以下の方はサポーターとして活動ください。)

● 申込み・問合せ

自治センター ☎ 57-2011

令和8年度活動予定

- ▶ 1年生 円山動物園に行こう
- ▶ 2年生 昔の遊びをしよう
- ▶ 3年生 郷土資料館に行こう
- ▶ 4年生 新篠津のお米でおむすびをつくろう
- ▶ 5年生 稲わらで正月飾りをつくろう
- ▶ 6年生 小豆を栽培して最後に大福をつくろう

※準備は原則事務局で行います。

今月の担当

布廣 (観光振興推進員)



大きい月と小さい月

普段、夜空に彩りを添えてくれる月。地球の周囲を約29.5日の周期で回っていることで、空での見える位置や太陽光の当たり具合による欠け方が周期的に変化し、新月や三日月、半月や満月といった色んな名前が付けられています。実は、月の変化はそれだけではなく、同じ欠け方でも見た目の大きさや明るさが時期によって変化するので。

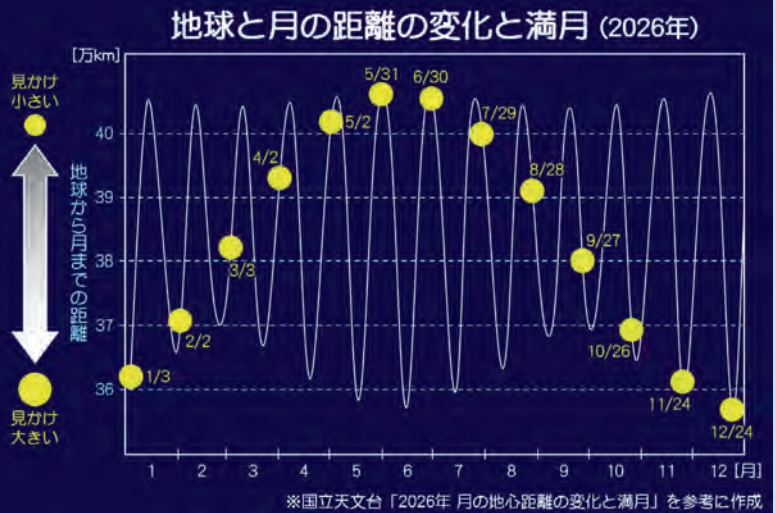

★ 地球と月の距離は変わる?! ★

月が地球の周囲を巡る（公転する）軌道はきれいな円の形ではなく、少し潰れた楕円の形をしています。それにより、地球と月の距離はいつも同じではなく、周期的に変化しています。さらに、月には地球からの引力以外にも、太陽や他の惑星の重力の影響も受けているため、地球と月の距離は複雑な周期性をもって変化しているのです。上の表で分かりやすく満月を例に限定して比べてみましょう。



今年の5月中は満月が2回訪れます。ぜひ5月末の満月に注目してみてください。

★ 2026年満月の見た目の違い ★

今年是一年を通して13回満月を見ることができます。その内、地球から最も遠くなるのは5月31日の満月でその距離は約40万6000 km、地球から最も近くなるのは12月24日の満月でその距離は約35万7000 kmです。その差はなんと約5万kmにも及びます。これだけ大きな差があると、地球から見た時に満月の見た目の大きさや明るさがだいぶ異なり、5月31日の満月（ミニマムムーン）は12月24日の満月（スーパームーン）に比べて1割以上小さく、2割以上暗く見えるはずですが、しかしながら、広い空の中では大きさや明るさを見比べられるものがほぼないため、その違いを人の目ではっきりと感じることは難しいかもしれません。晴天の下で、同じ倍率の望遠鏡にカメラを取り付けて、全く同じ設定でそれぞれの月を撮影して並べてみると、その違いがはっきり分かります。

Wednesday 水	Thursday 木	Friday 金	Saturday 土
		1 ・シルバー人材センター開設(役場) 9:00 ~ 12:00 ♨️温泉の日	2 外 溪和会江別病院 (☎011-382-1111)
6 振替休日 内 江別循環器 (☎011-389-0810) 小 よしなりこどもクリニック (☎011-391-4470) 外 谷藤病院 (☎011-382-5111)	7 ▶マイナンバーカード窓口支援日	8 ・ふれあいレストラン(保セ) 10:30 ~ 13:00 ・B & G 体育館トレーナー常駐日(BG) 10:00 ~ 14:00 / 16:00 ~ 20:00 ・シルバー人材センター開設(役場) 9:00 ~ 12:00	9 外 谷藤病院 (☎011-382-5111)
13 ・すくすくママサロン(保セ) 10:00 ~ 11:30 詳細16P	14 ▶マイナンバーカード窓口支援日	15 ・シルバー人材センター開設(役場) 9:00 ~ 12:00 ♨️温泉の日	16 外 江別市立病院 (☎011-382-5151)
20 ・あそびば(保セ) 10:00 ~ 11:30	21 ・はかり(特定計量器)の定期検査 午後~(保セ車庫予定) 詳細14P ▶マイナンバーカード窓口支援日	22 ・ふれあいレストラン(保セ) 10:30 ~ 12:00 ・シルバー人材センター開設(役場) 9:00 ~ 12:00	23 ・肝がん検診(保セ) 10:00 ~ 外 谷藤病院 (☎011-382-5111)
27	28 ▶マイナンバーカード窓口支援日	29 ・シルバー人材センター開設(役場) 9:00 ~ 12:00	30 外 溪和会江別病院 (☎011-382-1111)

■ マイナカードの手続き・ご相談

マイナカード普及推進員が、毎週火・木曜日に役場住民課窓口にて対応しています。窓口の混雑を避けるため、お電話での事前予約をお願いします。

▶ 問合せ：役場住民課戸籍年金係
☎0126-57-2111

May
5月

しんじのつイベントカレンダー

Monthly event schedule

診療科目の略語

内 = 内科 外 = 外科
小 = 小児科

※診療時間は各病院へ
お問合せください。乳
児の受診は困難な場合
があるため、事前にお
電話をお願いします。
※岩見沢市の緊急当番
医は岩見沢医師会の
HP、または新篠津消防
署、役場（当直）まで
直接ご確認ください。

Sunday 日	Monday 月	Tuesday 火
<p>3 憲法記念日</p> <p>.....</p> <p>内 友愛記念病院 (☎011-383-4124) 小 松尾こどもクリニック (☎011-384-8819) 外 溪和会江別病院 (☎011-382-1111)</p>	<p>4 みどりの日</p> <p>.....</p> <p>内 北町クリニック (☎011-386-2160) 小 おおあさ鈴木ファミリー (☎011-386-5303) 外 谷藤病院 (☎011-382-5111)</p>	<p>5 こどもの日</p> <p>.....</p> <p>内 はまもと内科クリニック (☎011-788-7636) 外 江別市立病院 (☎011-382-5151)</p>
<p>10</p> <p>.....</p> <p>内 ささなみ内科クリニック (☎011-382-3373) 外 谷藤病院 (☎011-382-5111)</p>	<p>11</p> <p>・こつこつサークル (自セ) 9:30 ~ 11:30 ・スマホ教室 (役場) 詳細15P 13:30 ~ 15:30 ・遊ゆうクラブ (BG) 19:00 ~ 20:30 ▶ 温泉休館日</p>	<p>12</p> <p>・子育てカフェ (保セ) 10:00 ~ 11:30 ・B & G 体育館トレーナー常駐日 (BG) 10:00 ~ 14:00 / 16:00 ~ 20:00 ▶ マイナンバーカード窓口支援日</p>
<p>17</p> <p>.....</p> <p>内 小 外 江別市立病院 (☎011-382-5151)</p>	<p>18</p> <p>・心配ごと相談所 (保セ) 9:30 ~ 12:00 ・遊ゆうクラブ (BG) 19:00 ~ 20:30</p>	<p>19</p> <p>・B & G 体育館トレーナー常駐日 (BG) 10:00 ~ 14:00 / 16:00 ~ 20:00 ▶ マイナンバーカード窓口支援日</p>
<p>24</p> <p>内 むらかみ内科クリニック (☎011-387-1555) 外 谷藤病院 (☎011-382-5111)</p>	<p>25</p> <p>・こつこつサークル (自セ) 9:30 ~ 11:30 ・B & G 体育館トレーナー常駐日 (BG) 10:00 ~ 14:00 / 16:00 ~ 20:00 ・遊ゆうクラブ (BG) 19:00 ~ 20:30</p>	<p>26</p> <p>・ベビふわ (保セ) 10:00 ~ 11:30 ▶ マイナンバーカード窓口支援日</p>
<p>31</p> <p>内 おくの内科胃腸科 (☎011-381-0501) 小 あずま子ども家庭 (☎011-385-2500) 外 溪和会江別病院 (☎011-382-1111)</p>		

お知らせ

■ 法律相談はこちら

本村の顧問弁護士事務所では、常時電話
や事務所での相談を受けています。ご相
談の際は事前に連絡をお取りください。

▶ 問合せ：札幌市中央区北4条西20丁目1-28
橋本・大川合同法律事務所 橋本昭夫 弁護士
☎011-631-2300 FAX 011-621-0403

■ シルバー人材センター会員と発注者を募集

村内で入会を考えている方、仕事内
容を聞きたい方、個人や会社で仕事
を頼みたい方がいましたらご相談を
お待ちしております。

▶ 問合せ：江別市シルバー人材センター
☎011-384-3771



入所・入学式を挙行

雪解けが進み、心地よい春風が吹く4月。各学校・保育所で入学式・入所式が行われました。お母さん、お父さんが見守る中、子どもたちはそれぞれの思いを胸に新たな一歩を踏み出しました。

